

877세대 혁신설계! 김해 무계뉴딜사업지구의 미래가치!

대청천 **경동 LEEIN:VIEW**

YouTube 대청천 경동리인뷰

검색창에 대청천 경동리인뷰

Ch +
대청천 경동리인뷰 채널
추가하세요

카카오톡 채널 추가하는 방법

카톡 상단 검색창 클릭 스캐너로 QR코드 스캔 홈에서 채널 추가



모델하우스 : 김해시 대청동 303-3번지

분양문의
055) 904-0700



시행 KPE 시공 경동건설

67·84·101·114·116㎡ 총 877세대

* 본 제작물에 사용된 사진, 지도, 이미지 등은 소비자의 이해를 돕기 위한 것으로 실제와 차이가 있습니다. * 본 제작물 상의 내용은 시행사, 시공사 및 관계기관에 의해 변경될 수 있습니다.
* 본 제작물 상의 개발 및 교통계획에 대한 사항은 추후 관계기관의 사정에 따라 변경 및 취소될 수 있으며, 이는 당사와 무관함을 알려드립니다.

대청천 경동 LEEIN:VIEW 분양안내

- 대청천 경동리인부의 입주자모집공고일은 **2020년 10월 23일**입니다.
- 공급위치 : 경상남도 김해시 신문동 1254번지 외 115필지
- 공급규모 : 아파트 지하 2층, 지상 32~38층 8개동 총 877세대(특별공급 406세대 포함) 및 부대복리시설
- 입주시기 : 2023년 10월 31일 예정(정확한 입주일자는 추후 통보함)

공급대상 및 면적

주택구분	주택관리번호	모델	주택형 (전용면적 기준)	약시 표기	주택공급면적(㎡)			기타공용면적 (지하주차장 등)	계약면적	세대별 대지비	총공급 세대수	특별공급 세대수						일반분양 세대수	저층 우선배정 세대수
					주거전용 면적	주거공용 면적	소계					기관 추천	다자녀 가구	신혼 부부	노부모 부양	생애 최초	계		
민영 주택	202001209	01	67,7126	67	67,7126	25,2583	92,9709	31,6477	124,6186	32,5604	132	13	13	26	3	9	64	68	4
		02	84,9062A	84A	84,9062	25,3106	110,2168	39,6837	149,9005	40,8282	571	57	57	114	17	40	285	286	17
		03	84,9992B	84B	84,9992	24,9845	109,9837	39,7270	149,7107	40,8729	101	10	10	20	3	7	50	51	3
		04	84,9398C	84C	84,9398	26,5120	111,4518	39,6990	151,1508	40,8443	2	-	-	-	-	-	2	-	-
		05	101,1002	101	101,1002	30,5543	131,6545	47,2525	178,9070	48,6153	10	-	1	-	-	-	1	9	-
		06	114,1432A	114A	114,1432	25,9932	140,1364	53,3485	193,4849	54,8872	30	-	3	-	-	-	3	27	1
		07	114,1500B	114B	114,1500	25,4219	139,5719	53,3517	192,9236	54,8904	30	-	3	-	-	-	3	27	1
		08	116,9716	116	116,9716	28,6560	145,6276	54,6703	200,2979	56,2472	1	-	-	-	-	-	-	1	-
		합계										877	80	87	160	23	56	406	471

공급금액 및 납부일정

주택형	동·호 구분	층	세대수	공급금액			계약금 (10%)	중도금(60%)						잔금(30%) 입주시 (입주지정일)
				대지비	건축비	계		1차(10%)	2차(10%)	3차(10%)	4차(10%)	5차(10%)	6차(10%)	
								2021.3.10	2021.9.10	2022.2.10	2022.7.11	2022.12.10	2023.5.10	
67	202동 3,4호 204동 3,4호	2~5	16	77,273,000	213,227,000	290,500,000	29,050,000	29,050,000	29,050,000	29,050,000	29,050,000	29,050,000	87,150,000	
		6~10	20	78,230,600	215,869,400	294,100,000	29,410,000	29,410,000	29,410,000	29,410,000	29,410,000	29,410,000	88,230,000	
		11~19	36	79,188,200	218,511,800	297,700,000	29,770,000	29,770,000	29,770,000	29,770,000	29,770,000	29,770,000	89,310,000	
		20~36	60	80,172,400	221,227,600	301,400,000	30,140,000	30,140,000	30,140,000	30,140,000	30,140,000	30,140,000	90,420,000	
84A	202동 1,2호 203동 1,2,3,4호 204동 1,2호 205동 2호 206동 1,2,3호 207동 1,2,3,4호 208동 2호	2~5	68	96,957,000	267,543,000	364,500,000	36,450,000	36,450,000	36,450,000	36,450,000	36,450,000	36,450,000	109,350,000	
		6~10	85	98,154,000	270,846,000	369,000,000	36,900,000	36,900,000	36,900,000	36,900,000	36,900,000	36,900,000	110,700,000	
		11~19	153	99,271,200	273,928,800	373,200,000	37,320,000	37,320,000	37,320,000	37,320,000	37,320,000	37,320,000	111,960,000	
		20~37	265	100,415,000	277,085,000	377,500,000	37,750,000	37,750,000	37,750,000	37,750,000	37,750,000	37,750,000	113,250,000	
84B	205동 1호 206동 4호 208동 1호	2~5	12	96,691,000	266,809,000	363,500,000	36,350,000	36,350,000	36,350,000	36,350,000	36,350,000	36,350,000	109,050,000	
		6~10	15	97,888,000	270,112,000	368,000,000	36,800,000	36,800,000	36,800,000	36,800,000	36,800,000	36,800,000	110,400,000	
		11~19	27	99,005,200	273,194,800	372,200,000	37,220,000	37,220,000	37,220,000	37,220,000	37,220,000	37,220,000	111,660,000	
		20~35	47	100,149,000	276,351,000	376,500,000	37,650,000	37,650,000	37,650,000	37,650,000	37,650,000	37,650,000	112,950,000	
84C	202동 3호 204동 3호	33	1	129,010,000	355,990,000	485,000,000	48,500,000	48,500,000	48,500,000	48,500,000	48,500,000	48,500,000	145,500,000	
		37	1	129,010,000	355,990,000	485,000,000	48,500,000	48,500,000	48,500,000	48,500,000	48,500,000	48,500,000	145,500,000	
101	202동 1호 203동 1,3호 204동 1호 205동 1호 206동 1,3호 207동 1,3호 208동 1호	32	2	153,202,390	422,097,610	575,300,000	57,530,000	57,530,000	57,530,000	57,530,000	57,530,000	57,530,000	172,590,000	
		33	1	153,202,390	422,097,610	575,300,000	57,530,000	57,530,000	57,530,000	57,530,000	57,530,000	57,530,000	172,590,000	
		35	1	153,202,390	422,097,610	575,300,000	57,530,000	57,530,000	57,530,000	57,530,000	57,530,000	57,530,000	172,590,000	
		36	2	153,202,390	422,097,610	575,300,000	57,530,000	57,530,000	57,530,000	57,530,000	57,530,000	57,530,000	172,590,000	
114A	201동 2호	2~5	4	123,909,390	341,390,610	465,300,000	46,530,000	46,530,000	46,530,000	46,530,000	46,530,000	46,530,000	139,590,000	
		6~10	5	125,374,040	345,425,960	470,800,000	47,080,000	47,080,000	47,080,000	47,080,000	47,080,000	47,080,000	141,240,000	
		11~19	9	126,838,690	349,461,310	476,300,000	47,630,000	47,630,000	47,630,000	47,630,000	47,630,000	47,630,000	142,890,000	
		20~31	12	128,303,340	353,496,660	481,800,000	48,180,000	48,180,000	48,180,000	48,180,000	48,180,000	48,180,000	144,540,000	
114B	201동 1호	2~5	4	123,509,940	340,290,060	463,800,000	46,380,000	46,380,000	46,380,000	46,380,000	46,380,000	46,380,000	139,140,000	
		6~10	5	124,974,590	344,325,410	469,300,000	46,930,000	46,930,000	46,930,000	46,930,000	46,930,000	46,930,000	140,790,000	
		11~19	9	126,439,240	348,360,760	474,800,000	47,480,000	47,480,000	47,480,000	47,480,000	47,480,000	47,480,000	142,440,000	
		20~31	12	127,903,890	352,396,110	480,300,000	48,030,000	48,030,000	48,030,000	48,030,000	48,030,000	48,030,000	144,090,000	
116	201동 1호	32	1	169,526,580	467,073,420	636,600,000	63,660,000	63,660,000	63,660,000	63,660,000	63,660,000	190,980,000		

※ 상기 금액은 발코니 확장 제외 금액입니다. ※ 평형 환산방법 공급면적(㎡) x 0.3025 또는 공급면적(㎡) ÷ 3.3058

분양대금(계약금, 중도금, 잔금) 납부계획

구분	금융기관	계좌번호	예금주
계약금, 중도금, 잔금	BNK 부산은행	101-2072-3877-06	(주)케이피이 외1

발코니 확장 금액

주택형	금액		
	발코니 확장 금액	계약금(10%) - 계약시 납부	잔금(90%) - 입주지정일
67	12,300,000	1,200,000	11,100,000
84A	14,000,000	1,400,000	12,600,000
84B	15,000,000	1,500,000	13,500,000
84C	21,000,000	2,100,000	18,900,000

주택형	금액		
	발코니 확장 금액	계약금(10%) - 계약시 납부	잔금(90%) - 입주지정일
101	22,700,000	2,200,000	20,500,000
114A	16,000,000	1,600,000	14,400,000
114B	17,500,000	1,700,000	15,800,000
116	23,400,000	2,300,000	21,100,000

(단위: 원, 부가가치세 포함)

발코니 확장금(계약금, 잔금) 납부계획

구분	금융기관	계좌번호	예금주
계약금, 잔금	BNK 부산은행	101-2072-0073-04	(주)케이피이

청약접수 일정 및 장소

구분	신청대상자	신청일시	신청방법	신청장소
특별공급	일반(기관추천), 다자녀가구, 신혼부부, 노부모부양, 생애최초	2020. 11. 2(월) (청약Home 인터넷 : 08:00 ~ 17:30) (사업주체 건본주택 : 10:00 ~ 14:00)	• 인터넷 청약 (PC 또는 스마트폰)	• 한국감정원 '청약Home' 홈페이지 (www.applyhome.co.kr) - PC : www.applyhome.co.kr - 스마트폰앱 • 사업주체 건본주택
		2020. 11. 3(화) 08:00 ~ 17:30		
일반공급	1순위	2020. 11. 4(수) 08:00 ~ 17:30	• 인터넷 청약 (PC 또는 스마트폰)	• 한국감정원 '청약Home' 홈페이지 (www.applyhome.co.kr) - PC : www.applyhome.co.kr - 스마트폰앱
	2순위	2020. 11. 4(수) 08:00 ~ 17:30		

청약예금의 예치금액

구분	김해시 및 경상남도	울산광역시	부산광역시
전용면적 85㎡ 이하	200만원	250만원	300만원
전용면적 102㎡ 이하	300만원	400만원	600만원
전용면적 135㎡ 이하	400만원	700만원	1,000만원
모든면적	500만원	1,000만원	1,500만원

※ 개정된 「주택공급에 관한 규칙」에 따라 해당 구간의 예치금액을 충족하는 경우 해당 예치금액의 하위 면적 모두 청약 가능합니다.

당첨자 발표 / 동·호수 발표 / 계약일정 및 장소

구분	신청대상자	당첨자 및 동·호수/예비입주자 및 예비순번 발표	계약체결
특별공급	일반(기관추천), 신혼부부, 다자녀가구, 노부모부양, 생애최초	• 일시 : 2020. 11. 10.(화)	• 일시 : 2020.11.23.(월)~2020.11.25.(수) (10:00~16:00) • 장소 : 당사 건본주택 (김해시 대청동 303-3번지 대청천경동리인부 M/H)
		• 확인방법 - 한국감정원 청약Home (www.applyhome.co.kr) 또는 스마트폰앱에서 개별조회 ※공인인증서로 로그인 후 조회 가능	
일반공급	1순위		
2순위			

계약시 구비사항(일반공급 / 특별공급 구비서류 포함)

구분	서류유형		구비서류
	필수	추가(해당자)	
공통	•		• 주민등록증 또는 여권
	•		• 인감도장 및 인감증명서(아파트 계약용) 1통
	•		• 주민등록등본(배우자 분리세대의 경우 배우자의 주민등록등본 1통 포함)
	•		• 계약금 무통장 입금 영수증
	•		• 주민등록초본(주소지 변동 내역 모두 포함하여 발급), 출입국 사실 증명원
	•		• 재외동포는 국내거소신고증 사본 1부(또는 국내거주사실증명서 1부) • 외국인인 외국인등록증 사본 1부(또는 외국인등록사실증명서 1부)
특별공급	•		• 대리계약사(본인 외 모두 제3자로 간주함) - 위임장, 인감도장(대리인), 인감증명서(아파트 계약 위임용) 1통, 대리인 주민등록증 또는 여권
	•		• 주민등록초본(거주기간 또는 세대주기간 입증, 직계존비속을 부양가족으로 인정받고자 하는 경우)
	•		• 가족관계증명서(자녀의 전부 또는 일부가 본인 주민등록등본상에 등재되어 있지 않은 경우, 배우자 유무확인 불가시)
	•		• 혼인관계증명서
	•		• 가족관계증명서(주민등록등본상에 배우자 및 자녀에 관한 사항이 확인되지 않는 경우)
	•		• 입양관계증명서 또는 친양자입양관계 증명서
	•		• 임신증명서류(입주자모집공고일 현재 임신중인 경우 입주자모집공고 이후 발급받은 임신진단서 기준)
	•		• 가족관계증명서(자녀의 전부 또는 일부가 본인 주민등록등본상에 등재되어 있지 않은 경우, 배우자 유무확인 불가시)
일반공급	•		• 주민등록초본(직계존비속, 부양가족으로 인정받고자 하는 경우)
	•		• 혼인관계증명서(만 30세 미만 기혼자가 무주택기간을 인정받고자 하는 경우/만 18세 이상의 직계비속을 부양가족으로 인정받고자 하는 경우)
	•		• 10년 이상 장기복무 군인 : 입주자저축 가입 해당순위(특별공급 일반공급 1,2순위) 입주자 저축 요건을 충족 하고 청약가능하고 그가 거주하는 지역과 다른 주택건설지역의 주택을 공급받으려는 자.(수도권 거주자로 신청시) ※ 군 복무기간(10년이상)이 명시된 복무확인서 1부, 청약통장 순위(가입확인서 1부
	•		• 건물등기부등본 또는 건축물관리대장등본(가옥대장등본 포함)
부적격 통보를 받은자 (해당주택에 대한 소명자료)	•		• 무허가건축확인서 또는 철거예정증명서
	•		• 소형/저가주택임을 증명하는 서류(주택공시가격 증명원 등)
	•		• 기타 무주택자임을 증명하는 서류
	•		

※ 상기 제 증명서류는 최초 입주자 모집공고일 이후 발행분에 한하여, 신청자의 착오로 인하여 잘못 접수된 청약신청 서류의 당첨으로 취소 및 부적격 결과는 본인의 책임입니다.

※ 주민등록표 등·초본 발급 시 '세대주 성명 및 관계'를 생략하여 발급하고 있으나, 세대주 여부, 배우자 관계 확인 등이 필요한 경우 반드시 '세대주 성명 및 관계'에 대한 표기를 요청하여 발급받으시기 바랍니다.

■ 건본주택 사이버모달하우스 : www.대청천경동리인부.com ■ 건본주택 위치 : 경상남도 김해시 대청동 303-3번지 ■ 분양문의 : 055)904-0700

※ 본 분양안내문은 편집 및 인쇄과정상 오류가 있을 수 있으나, 의문사항에 대하여는 당사 건본주택 또는 공급회사로 문의하여 주시기 바랍니다. (기재사항의 오류가 있을 시는 관계법령이 우선합니다.)

LOCATION

무계 뉴딜사업지구의 미래 가치를 바로 앞에서 누리다!

장유온천~2호광장(대청~무계)개통, 장유여객터미널(예정), 무계 뉴딜사업지구(예정) 등 장유 3대 도시개발계획의 중심축으로 장유 생활권의 중심입니다.

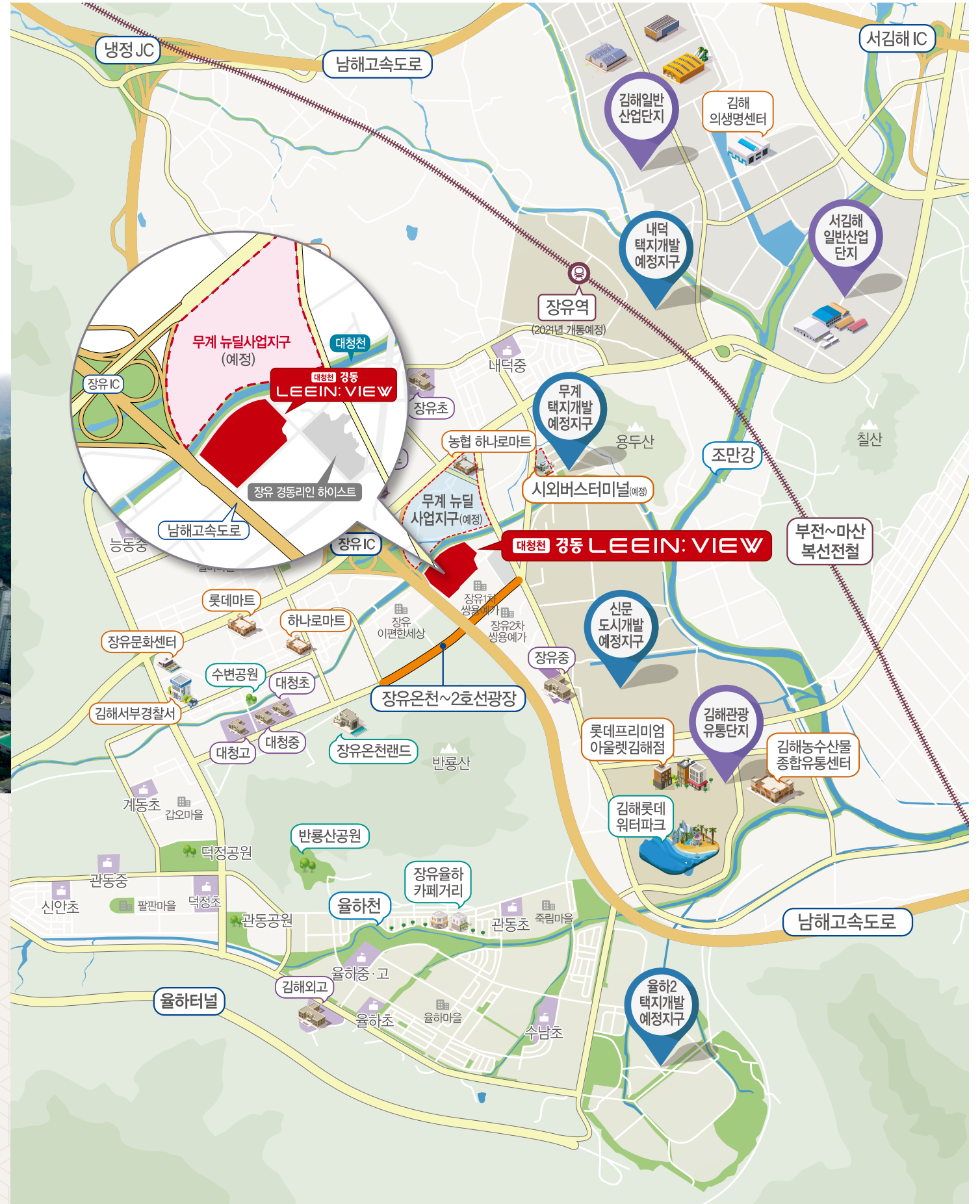

창원, 부산, 양산을 빠르게 잇는 광역 교통환경

장유IC 500M, 창원 10분대, 부산·양산 20분대 등 쾌속으로 연결되는 광역교통망

무계 뉴딜사업지구 등 가시화된 미래가치

단지 바로 앞 무계 뉴딜사업지구(예정), 장유시외버스터미널(예정), 신문지구(예정) 등 인근 개발호재에 따른 탁월한 미래가치

대청천 수변공원 전망의 877세대 대단지

대청천 조망 및 건강한 수변공원 라이프를 누릴 877세대 대단지 아파트

장유-울하신도시를 잇는 풍부한 생활 인프라

김해관광유통단지(아울렛, 워터파크), 롯데마트 장유점, 울하천 카페거리 등의 풍부한 생활 인프라



※ 본 홍보물에 사용된 CG, 사진, 지도, 이미지 등은 소비자의 이해를 돕기 위한 것으로 실제와 차이가 있습니다. ※ 본 홍보물 상의 내용은 시행사, 시공사 및 관계기관에 의해 변경될 수 있습니다. ※ 본 홍보물의 개발계획 및 교통계획은 추후 관계기관의 사정에 따라 변경 및 취소될 수 있으며, 이는 당사와 무관함을 알려드립니다.

LANDMARK DESIGN

드넓은 중앙광장과 커뮤니티에서 즐기는 프리미엄 라이프!

넓은 중앙광장, 석가산, 조깅트랙, 휘트니스·GX룸, 스크린골프장 등 차별화된 커뮤니티로 입주자의 자부심까지 설계한 대청천 경동리인뷰에서는 생활도 프리미엄이 됩니다.



* 본 아파트 단지 측면에는 남해고속도로가 인접하여 도로교통소음 등이 발생할 수 있으니 이를 인지후 청약 및 계약신청 바랍니다.

- 휘트니스센터**
다양한 운동기구를 통해 체력 단련을 위한 공간
- 스크린골프연습장**
날씨와 관계없이 언제나 골프연습이 가능한 공간
- GX룸**
요가, 에어로빅 등 건강한 삶을 책임지는 운동공간
- 비즈니스룸(예정)**
입주민 또는 방문객들의 독립된 회의공간
- 입주민회의실**
입주민들의 원활한 소통과 편리함을 위한 공간
- 썬크**
채광 및 개방감을 주어 쾌적한 자연공기 유입

동·호수 배치표

동	호수	세대
201동	3101, 3102	31세대
	3001, 3002	30세대
	2901, 2902	29세대
	2801, 2802	28세대
	2701, 2702	27세대
	2601, 2602	26세대
	2501, 2502	25세대
	2401, 2402	24세대
	2301, 2302	23세대
	2201, 2202	22세대
	2101, 2102	21세대
	2001, 2002	20세대
	1901, 1902	19세대
	1801, 1802	18세대
	1701, 1702	17세대
	1601, 1602	16세대
	1501, 1502	15세대
	1401, 1402	14세대
1301, 1302	13세대	
1201, 1202	12세대	
1101, 1102	11세대	
1001, 1002	10세대	
901, 902	9세대	
801, 802	8세대	
701, 702	7세대	
601, 602	6세대	
501, 502	5세대	
401, 402	4세대	
301, 302	3세대	
201, 202	2세대	
필로티	1세대	
116	1세대	
114B	1세대	
31세대	31세대	
205동	116, 114A, 31세대	31세대
202동	3201, 3202	32세대
	3101, 3102	31세대
	3001, 3002	30세대
	2901, 2902	29세대
	2801, 2802	28세대
	2701, 2702	27세대
	2601, 2602	26세대
	2501, 2502	25세대
	2401, 2402	24세대
	2301, 2302	23세대
	2201, 2202	22세대
	2101, 2102	21세대
	2001, 2002	20세대
	1901, 1902	19세대
	1801, 1802	18세대
	1701, 1702	17세대
	1601, 1602	16세대
	1501, 1502	15세대
1401, 1402	14세대	
1301, 1302	13세대	
1201, 1202	12세대	
1101, 1102	11세대	
1001, 1002	10세대	
901, 902	9세대	
801, 802	8세대	
701, 702	7세대	
601, 602	6세대	
501, 502	5세대	
401, 402	4세대	
301, 302	3세대	
201, 202	2세대	
필로티	1세대	
101	1세대	
84A	1세대	
31세대	31세대	
206동	101, 84A, 31세대	31세대
203동	3301, 3302	33세대
	3201, 3202	32세대
	3101, 3102	31세대
	3001, 3002	30세대
	2901, 2902	29세대
	2801, 2802	28세대
	2701, 2702	27세대
	2601, 2602	26세대
	2501, 2502	25세대
	2401, 2402	24세대
	2301, 2302	23세대
	2201, 2202	22세대
	2101, 2102	21세대
	2001, 2002	20세대
	1901, 1902	19세대
	1801, 1802	18세대
	1701, 1702	17세대
	1601, 1602	16세대
1501, 1502	15세대	
1401, 1402	14세대	
1301, 1302	13세대	
1201, 1202	12세대	
1101, 1102	11세대	
1001, 1002	10세대	
901, 902	9세대	
801, 802	8세대	
701, 702	7세대	
601, 602	6세대	
501, 502	5세대	
401, 402	4세대	
301, 302	3세대	
201, 202	2세대	
필로티	1세대	
101	1세대	
84A	1세대	
32세대	32세대	
207동	101, 84A, 32세대	32세대
204동	3401, 3402	34세대
	3301, 3302	33세대
	3201, 3202	32세대
	3101, 3102	31세대
	3001, 3002	30세대
	2901, 2902	29세대
	2801, 2802	28세대
	2701, 2702	27세대
	2601, 2602	26세대
	2501, 2502	25세대
	2401, 2402	24세대
	2301, 2302	23세대
	2201, 2202	22세대
	2101, 2102	21세대
	2001, 2002	20세대
	1901, 1902	19세대
	1801, 1802	18세대
	1701, 1702	17세대
1601, 1602	16세대	
1501, 1502	15세대	
1401, 1402	14세대	
1301, 1302	13세대	
1201, 1202	12세대	
1101, 1102	11세대	
1001, 1002	10세대	
901, 902	9세대	
801, 802	8세대	
701, 702	7세대	
601, 602	6세대	
501, 502	5세대	
401, 402	4세대	
301, 302	3세대	
201, 202	2세대	
필로티	1세대	
101	1세대	
84A	1세대	
33세대	33세대	
208동	101, 84A, 33세대	33세대
205동	3501, 3502	35세대
	3401, 3402	34세대
	3301, 3302	33세대
	3201, 3202	32세대
	3101, 3102	31세대
	3001, 3002	30세대
	2901, 2902	29세대
	2801, 2802	28세대
	2701, 2702	27세대
	2601, 2602	26세대
	2501, 2502	25세대
	2401, 2402	24세대
	2301, 2302	23세대
	2201, 2202	22세대
	2101, 2102	21세대
	2001, 2002	20세대
	1901, 1902	19세대
	1801, 1802	18세대
1701, 1702	17세대	
1601, 1602	16세대	
1501, 1502	15세대	
1401, 1402	14세대	
1301, 1302	13세대	
1201, 1202	12세대	
1101, 1102	11세대	
1001, 1002	10세대	
901, 902	9세대	
801, 802	8세대	
701, 702	7세대	
601, 602	6세대	
501, 502	5세대	
401, 402	4세대	
301, 302	3세대	
201, 202	2세대	
필로티	1세대	
101	1세대	
84B	1세대	
34세대	34세대	
206동	101, 84B, 34세대	34세대
207동	3601, 3602	36세대
	3501, 3502	35세대
	3401, 3402	34세대
	3301, 3302	33세대
	3201, 3202	32세대
	3101, 3102	31세대
	3001, 3002	30세대
	2901, 2902	29세대
	2801, 2802	28세대
	2701, 2702	27세대
	2601, 2602	26세대
	2501, 2502	25세대
	2401, 2402	24세대
	2301, 2302	23세대
	2201, 2202	22세대
	2101, 2102	21세대
	2001, 2002	20세대
	1901, 1902	19세대
1801, 1802	18세대	
1701, 1702	17세대	
1601, 1602	16세대	
1501, 1502	15세대	
1401, 1402	14세대	
1301, 1302	13세대	
1201, 1202	12세대	
1101, 1102	11세대	
1001, 1002	10세대	
901, 902	9세대	
801, 802	8세대	
701, 702	7세대	
601, 602	6세대	
501, 502	5세대	
401, 402	4세대	
301, 302	3세대	
201, 202	2세대	
필로티	1세대	
101	1세대	
84A	1세대	
35세대	35세대	
208동	101, 84A, 35세대	35세대
208동	3701, 3702	37세대
	3601, 3602	36세대
	3501, 3502	35세대
	3401, 3402	34세대
	3301, 3302	33세대
	3201, 3202	32세대
	3101, 3102	31세대
	3001, 3002	30세대
	2901, 2902	29세대
	2801, 2802	28세대
	2701, 2702	27세대
	2601, 2602	26세대
	2501, 2502	25세대
	2401, 2402	24세대
	2301, 2302	23세대
	2201, 2202	22세대
	2101, 2102	21세대
	2001, 2002	20세대
1901, 1902	19세대	
1801, 1802	18세대	
1701, 1702	17세대	
1601, 1602	16세대	
1501, 1502	15세대	
1401, 1402	14세대	
1301, 1302	13세대	
1201, 1202	12세대	
1101, 1102	11세대	
1001, 1002	10세대	
901, 902	9세대	
801, 802	8세대	
701, 702	7세대	
601, 602	6세대	
501, 502	5세대	
401, 402	4세대	
301, 302	3세대	
201, 202	2세대	
필로티	1세대	
101	1세대	
84A	1세대	
36세대	36세대	
209동	101, 84A, 36세대	36세대

전 동 2층~5층
층간소음 방지특화

총 877세대

구분 TYPE 세대수

- 67 132
- 84A 571
- 84B 101
- 84C 2
- 101 10
- 114A 30
- 114B 30
- 116 1

* 본 홍보물에 사용된 CG, 사진, 지도, 이미지 등은 소비자의 이해를 돕기 위한 것으로 실제와 차이가 있습니다. * 본 홍보물 상의 내용은 시행사, 시공사 및 관계기관에 의해 변경될 수 있습니다. * 본 홍보물의 개발계획 및 교통계획은 추후 관계기관의 사정에 따라 변경 및 취소될 수 있으며, 이는 당사와 무관함을 알려드립니다.

67m²

132세대

전 용 면 적 67.7126m²
 주거공용면적 25.2583m²
 공 급 면 적 92.9709m²
 기타공용면적 31.6477m²
 계 약 면 적 124.6186m²

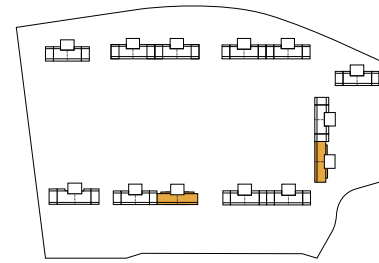

84m²B

101세대

전 용 면 적 84.9992m²
 주거공용면적 24.9845m²
 공 급 면 적 109.9837m²
 기타공용면적 39.7270m²
 계 약 면 적 149.7107m²

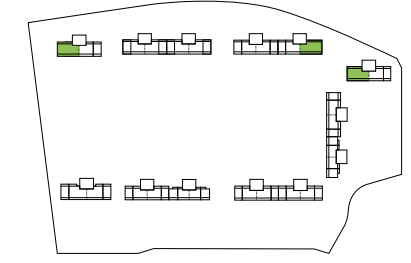

84m²A

571세대

전 용 면 적 84.9062m²
 주거공용면적 25.3106m²
 공 급 면 적 110.2168m²
 기타공용면적 39.6837m²
 계 약 면 적 149.9005m²

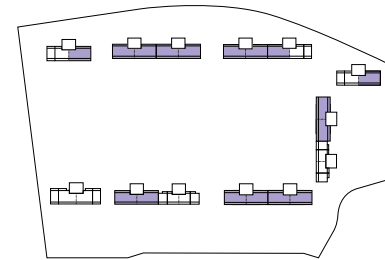

84m²C

2세대

전 용 면 적 84.9398m²
 주거공용면적 26.5120m²
 공 급 면 적 111.4518m²
 기타공용면적 39.6990m²
 계 약 면 적 151.1508m²

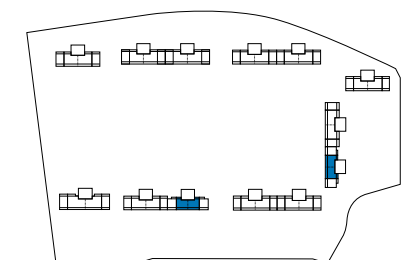

※ 상기 평면도 및 아이스의 색채와 벽체 구조는 디자인 및 채색과정에서 다소 과장되거나 실제와 다를 수 있으며, 사업계획 변경 및 실제사공시 일부 변경 될 수 있습니다.
 ※ 팬트하우스의 테라스 바닥색상은 실제와 다를 수 있으며, 측면 난간대 및 벽면은 동별로 상이 할 수 있습니다.

※ 상기 평면도 및 아이스의 색채와 벽체 구조는 디자인 및 채색과정에서 다소 과장되거나 실제와 다를 수 있으며, 사업계획 변경 및 실제사공시 일부 변경 될 수 있습니다.
 ※ 팬트하우스의 테라스 바닥색상은 실제와 다를 수 있으며, 측면 난간대 및 벽면은 동별로 상이 할 수 있습니다.

101m²

10세대

전 용 면 적 101.1002m²
 주거공용면적 30.5543m²
 공 급 면 적 131.6545m²
 기타공용면적 47.2525m²
 계 약 면 적 178.9070m²

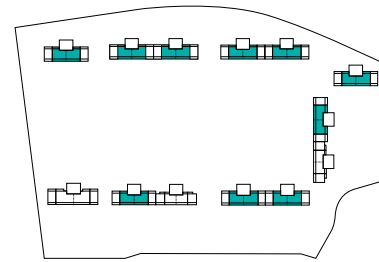

114m²A

30세대

전 용 면 적 114.1432m²
 주거공용면적 25.9932m²
 공 급 면 적 140.1364m²
 기타공용면적 53.3485m²
 계 약 면 적 193.4849m²

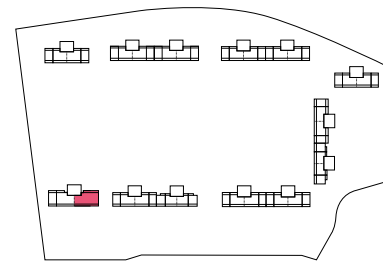

※ 상기 평면도 및 아이스의 색채와 벽체 구조는 디자인 및 채색과정에서 다소 과장되거나 실제와 다를 수 있으며, 사업계획 변경 및 실제사공시 일부 변경 될 수 있습니다.
 ※ 팬트하우스의 테라스 바닥색상은 실제와 다를 수 있으며, 측면 난간대 및 벽면은 동별로 상이 할 수 있습니다.

114m²B

30세대

전 용 면 적 114.1500m²
 주거공용면적 25.4219m²
 공 급 면 적 139.5719m²
 기타공용면적 53.3517m²
 계 약 면 적 192.9236m²

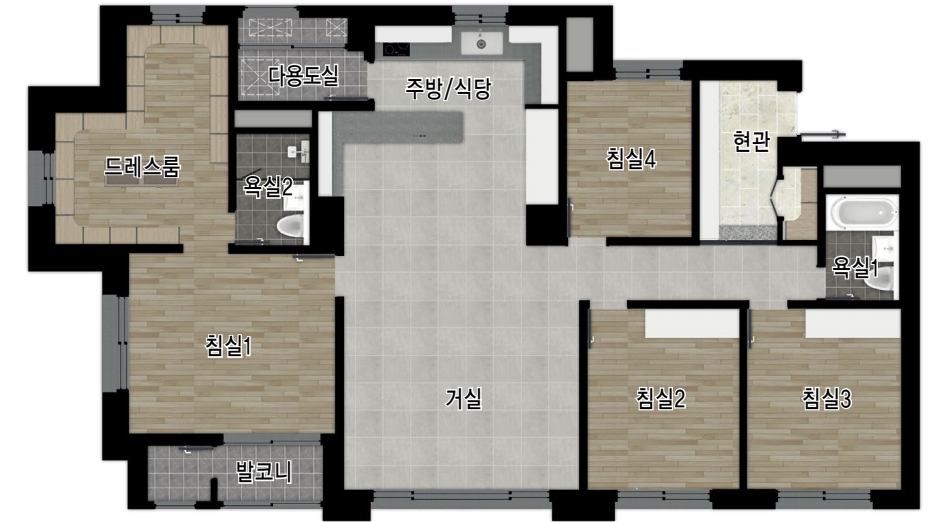
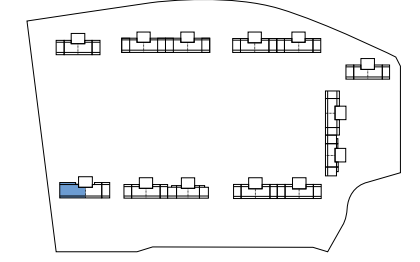

116m²

1세대

전 용 면 적 116.9716m²
 주거공용면적 28.6560m²
 공 급 면 적 145.6276m²
 기타공용면적 54.6703m²
 계 약 면 적 200.2979m²

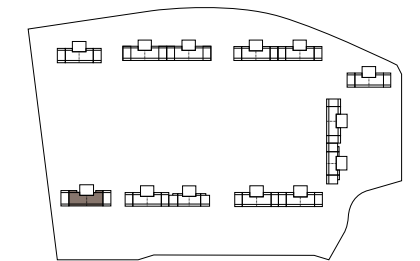

※ 상기 평면도 및 아이스의 색채와 벽체 구조는 디자인 및 채색과정에서 다소 과장되거나 실제와 다를 수 있으며, 사업계획 변경 및 실제사공시 일부 변경 될 수 있습니다.
 ※ 팬트하우스의 테라스 바닥색상은 실제와 다를 수 있으며, 측면 난간대 및 벽면은 동별로 상이 할 수 있습니다.